Le Passeport du mercredi

propose des ateliers de sensibilisation et d'éveil aux activités sportives, artistiques et techniques, le mercredi pendant les périodes scolaires.
Afin de ne pas perturber la progression dans l'activité pour l'enfant et le groupe, **une régularité de fréquentation est demandée.**

UNE INSCRIPTION POUR UN TRIMESTRE

Il est possible de choisir **2 ateliers par trimestre**. Les places sont limitées sur les ateliers et il n'est pas possible de reconduire une même activité sur un autre trimestre.

Les enfants sont **pris en charge (assurance) uniquement aux horaires de l'activité.**

Les activités sont encadrées par des animateurs issus des associations locales, des services municipaux ou communautaires ou de prestataires.

Les enfants inscrits bénéficient **d'une séance de cinéma gratuite** à la date prévue par le Passeport. Cette séance est ouverte aux autres enfants aux tarifs habituels.

Le Centre Intercommunal d'Action Sociale (CIAS) de la Communauté de Communes **se réserve le droit d'annuler ou de modifier une activité** en raison d'un effectif insuffisant, de l'indisponibilité d'un animateur, de la modification du calendrier scolaire, ou de tout évènement impromptu.

Les enfants de la Communauté de Communes Cœur de Maurienne Arvan **sont prioritaires.**

Le Passeport du mercredi est organisé par le Centre Intercommunal d'Action Sociale en partenariat avec le Centre nautique 3CMA, la ville de Saint-Jean-de-Maurienne et les associations : UAM, Bleuets de Maurienne, Judo club Mauriennais, Maurienne Escalade, Tennis club Saint-Jean-de-Maurienne.

CONTACT

Pôle Enfance
Place du Champ de Foire
Saint-Jean-de-Maurienne
04 79 83 50 08
www.coeurdemaurienne-arvan.com
Facebook "Pôle Enfance 3CMA"

INSCRIPTIONS

Possibilité d'inscrire pour les 3 trimestres dès septembre.

POUR LES ENFANTS DES COMMUNES DE CŒUR DE MAURIENNE ARVAN

- **POUR LES 3 TRIMESTRES**
  mercredi 13 septembre 2023
  de 13h30 à 18h au Pôle Enfance, place du Champ de Foire, St-Jean-de-Maurienne
  jeudi 14 septembre 2023
  de 16h à 18h30 au Pôle Enfance, place du Champ de Foire, St-Jean-de-Maurienne

POUR LES ENFANTS EXTÉRIEURS

- **POUR LES 3 TRIMESTRES**
  jeudi 14 septembre 2023
  de 16h à 18h30 au Pôle Enfance, place du Champ de Foire, St-Jean-de-Maurienne

POUR TOUS ET TOUTE L'ANNÉE

Il est aussi possible de s'inscrire lors des permanences hebdomadaires du lundi au Pôle Enfance, hors vacances scolaires, **à compter du lundi 18 septembre 2023 de 16h45 à 18h.**

Les absences de l'enfant ne donnent pas lieu à un remboursement.

PIÈCES À FOURNIR

- **Justificatif des quotients familiaux** délivrés en juillet 2023 par la Caisse d'allocations familiales (CAF) ou la MSA.
- **Justificatif de domicile.**
- **Paiement** par chèque bancaire, chèques vacances ou espèces.
- **Attestation d'assurance responsabilité civile.**
- **Pour procéder à une inscription, les familles doivent être à jour du paiement de toutes les factures émises par le service enfance du CIAS de la 3CMA (accueils de loisirs, multi-accueil, micro-crèche, passeport du mercredi).**

Possibilité de télécharger la fiche d'inscription sur l'espace famille 3CMA.

illustration : hirondelleagile - mise en page : service communication 3CMA - Ne pas jeter sur la voie publique

TARIFS

Votre participation financière forfaitaire par trimestre pour 2 activités dépend de votre quotient familial (QF) et de votre lieu de domiciliation

Domiciliation Cœur de Maurienne Arvan

QF	ACTIVITÉ	GLISSE
QF < 450	16,50 € / trimestre	51 € / trimestre
451 < QF < 650	23 € / trimestre	73 € / trimestre
651 < QF < 850	30 € / trimestre	95 € / trimestre
851 < QF < 1100	37 € / trimestre	117 € / trimestre
1101 < QF < 1400	41,50 € / trimestre	131,50 € / trimestre
QF > 1401	46,50 € / trimestre	146 € / trimestre

Domiciliation extérieure à Cœur de Maurienne Arvan

	ACTIVITÉ	GLISSE
Tout quotient	77 € / trimestre	236,50 € / trimestre

PASSEPORT du MERCREDI

2023-2024

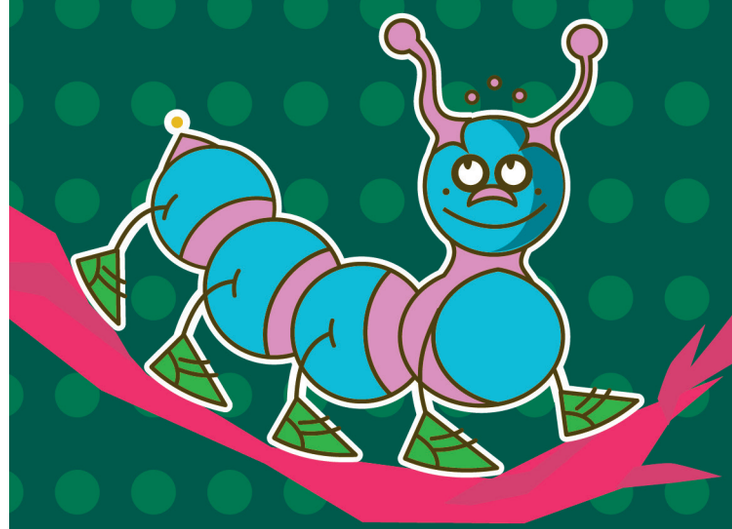

DECOUVERTE ENFANCE

Arts
Sports
Travaux manuels

3CMA
Centre Intercommunal d'Action Sociale

L'enfant doit présenter son passeport à chaque séance, que ce soit dans le cadre d'une activité ou d'une sortie cinéma.

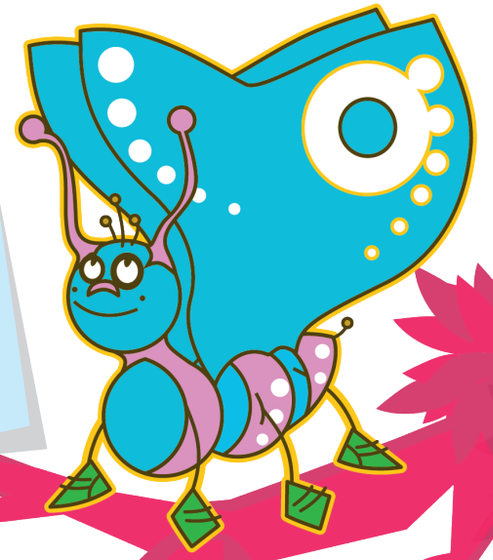

MOYENNE ET GRANDE SECTION MATERNELLE

1er trimestre — du 27 sept. au 20 décembre 2023

EVEIL GYMNIQUE	10h45 - 11h45 Gymnase Pierre Rey
PRÉ-JUDO	15h - 16h Dojo Sébastien Berthier

2e trimestre — du 10 janvier au 27 mars 2024

ATELIERS DÉBROUILLARDISES (adresse, équilibre, parcours, jeux opposition...)	9h30 - 10h45 Petit gymnase Sébastien Berthier

3e trimestre — du 3 avril au 26 juin 2024

ÉVEIL ATHLÉTIQUE	15h15 - 16h45 Stade Gavarini. Repli école élémentaire des Chaudannes si pluie

CP & CE1

1er trimestre — du 27 sept. au 20 décembre 2023

ACTIVITÉS EN PISCINE *Arrivée 15 minutes avant*	9h40 - 10h20 Centre Nautique
GYMNASTIQUE	9h15 - 10h30 Gymnase Pierre Rey
INITIATION ESCALADE	13h30 - 15h Petit gymnase Sébastien Berthier

2e trimestre — du 10 janvier au 27 mars 2024

1 MERCREDI 1 SPORT	10h - 11h15 Ecole élémentaire des Chaudannes
GLISSE *Équipement obligatoire*	12h30 - 17h Départ et retour au Champ de Foire
CRÉATION DE BIJOUX	9h15 - 10h15 Pôle Enfance - Champ de Foire

3e trimestre — du 3 avril au 26 juin 2024

ROLLER *Équipement obligatoire*	10h - 11h30 Ecole élémentaire des Chaudannes
INITIATION VTT *Équipement obligatoire*	9h30 - 10h30 Parking de la Combe
ATHLÉTISME	13h30 - 15h Stade Gavarini. Repli petit gymnase Sébastien Berthier si pluie

CE2 & CM

1er trimestre — du 27 sept. au 20 décembre 2023

EXPRESSION CORPORELLE : GRS, STEP, ZUMBA...	15h15 - 16h45 Salle de danse Sébastien Berthier
ATELIER THÉÂTRE	10h45 - 12h Pôle Enfance - Champ de Foire
INITIATION ESCALADE	15h - 16h Gymnase Sébastien Berthier
JUDO	16h - 17h Dojo Sébastien Berthier

2e trimestre — du 10 janvier au 27 mars 2024

ACTIVITÉS EN PISCINE *Arrivée 15 minutes avant*	9h40 - 10h20 Centre Nautique
GLISSE *Équipement obligatoire*	12h30 - 17h Départ et retour au Champ de Foire
1 MERCREDI 1 ACTIVITÉ BRICOLAGE	10h30 - 12h Pôle Enfance - Champ de Foire
INITIATION ESCALADE	15h - 16h Gymnase Sébastien Berthier

3e trimestre — du 3 avril au 26 juin 2024

INITIATION VTT *Équipement obligatoire*	10h45 - 12h Parking de la Combe
ATHLÉTISME	13h30 - 15h Stade Gavarini. Repli petit gymnase Sébastien Berthier si pluie
ESCALADE	15h - 16h Séance en extérieur à Pontamafrey
TENNIS	17h30 - 18h30 La Combe